УТВЕРЖДЕНО
Директором АНПОО СПО «ИФЮК»
Приказ № 15 от 28.08.2024г.

ДОКУМЕНТ ПОДПИСАН
ЭЛЕКТРОННОЙ ПОДПИСЬЮ

Сертификат: 029BEB8000C4B1C1B94DC3FED2F055E373
Владелец: Дмитриев Михаил Владимирович
Действителен: с 06.08.2024 до 06.11.2025

Организационно-управленческая структура
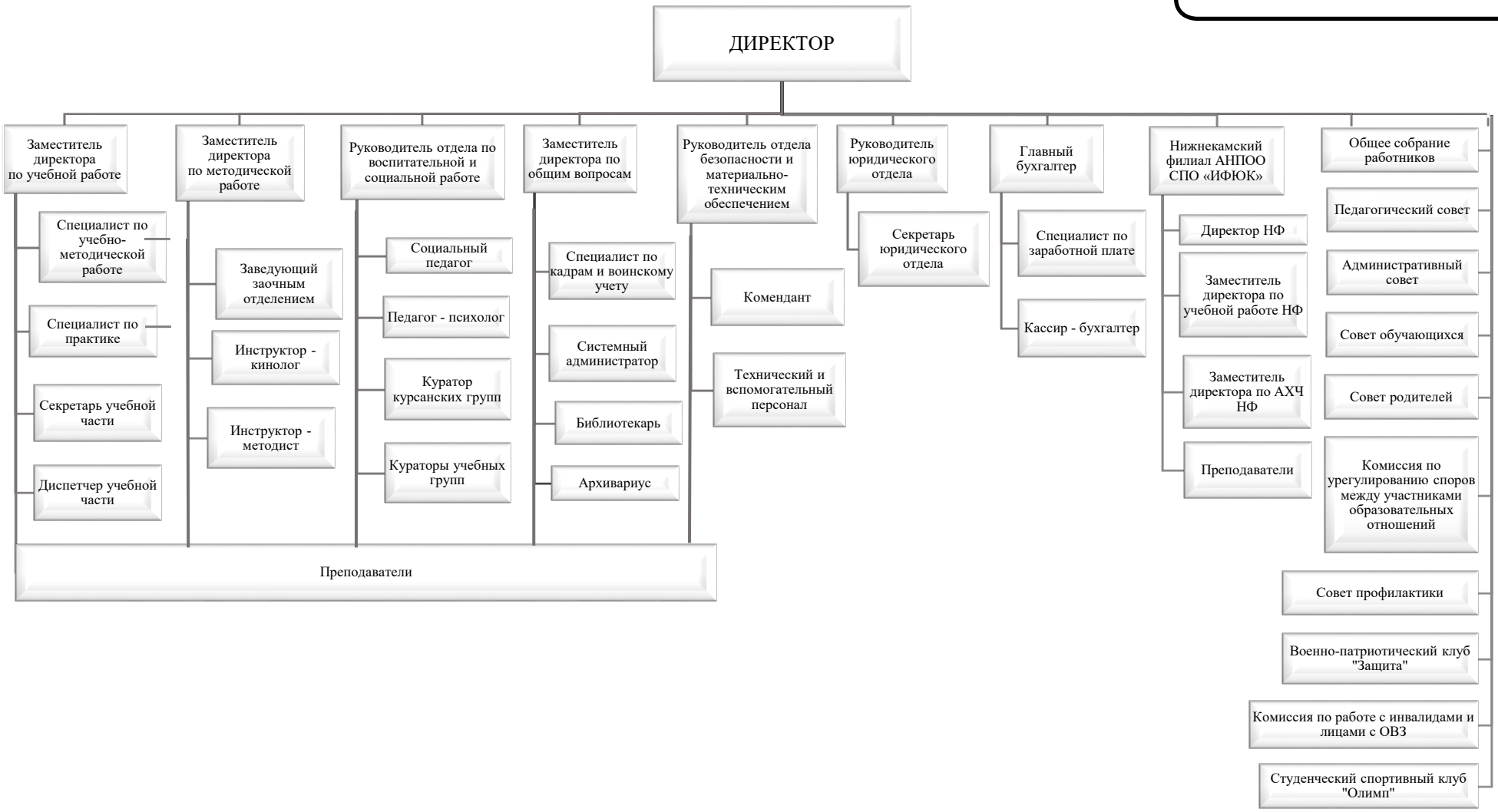
Автономной некоммерческой профессиональной образовательной организации среднего профессионального образования «Ижевский Финансово-юридический колледж»